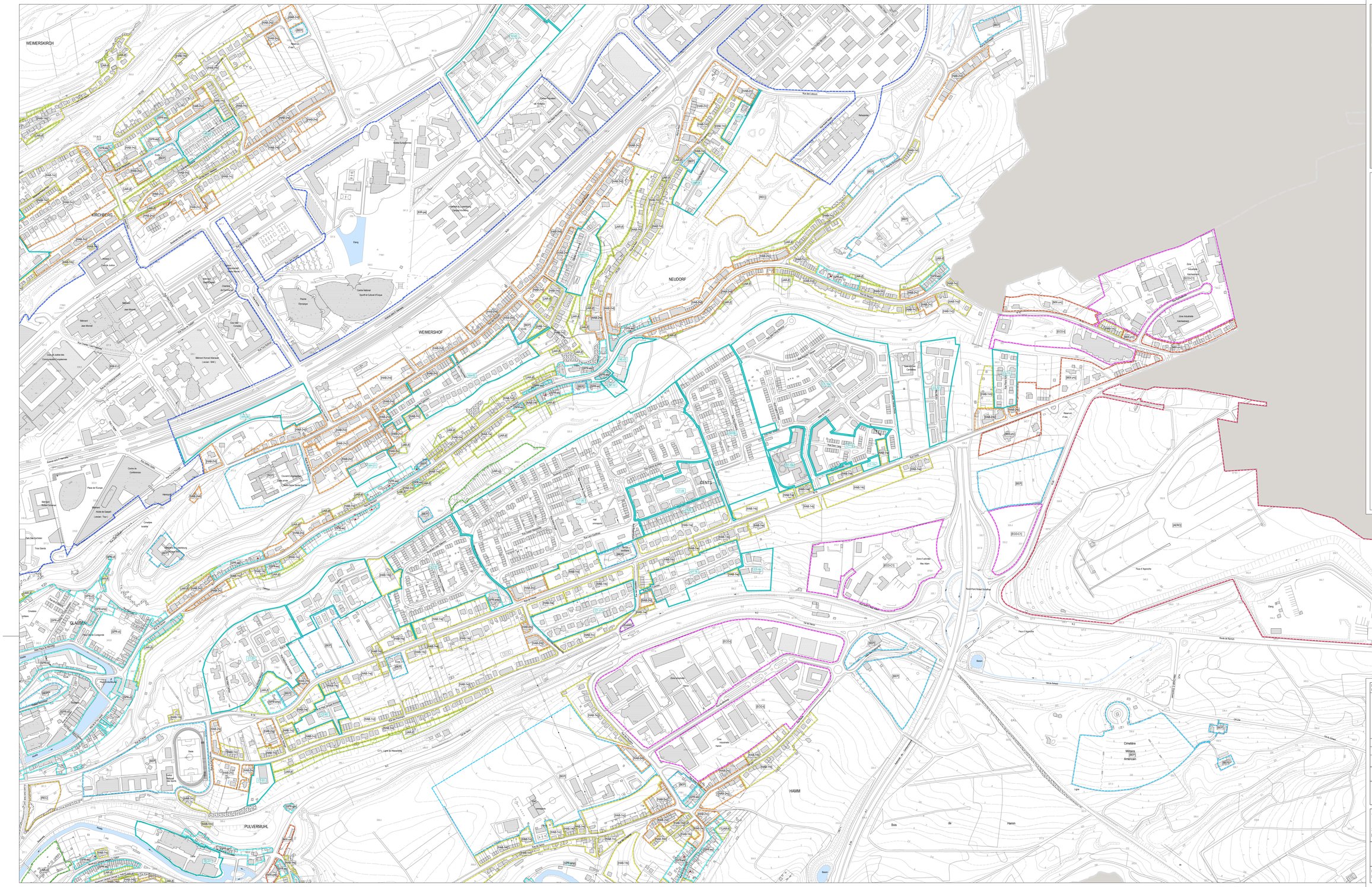

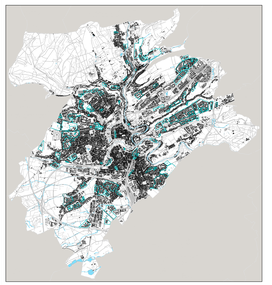

Légende PAP QE

PAP QE des zones d'habitation

- PAP QE de la zone d'habitation 1 (HAB-1+a)
- PAP QE de la zone d'habitation 1 (HAB-1+b)
- PAP QE de la zone d'habitation 1 (HAB-1+c)
- PAP QE de la zone d'habitation 1 (HAB-1+d)
- PAP QE de la zone d'habitation 1 (HAB-1+e)
- PAP QE de la zone d'habitation 1 (HAB-1+f)
- PAP QE de la zone d'habitation 1 (HAB-1+hauteur)
- PAP QE de la zone d'habitation 2 (HAB-2+a)
- PAP QE de la zone d'habitation 2 (HAB-2+b)
- PAP QE de la zone d'habitation 2 (HAB-2+c)
- PAP QE de la zone d'habitation 2 (HAB-2+d)
- PAP QE de la zone d'habitation 2 (HAB-2+e)
- PAP QE de la zone d'habitation 2 (HAB-2+f)
- PAP QE de la zone d'habitation 2 (HAB-2+g)
- PAP QE de la zone d'habitation 2 (HAB-2+h)
- PAP QE de la zone d'habitation 2 (HAB-2+i)
- PAP QE de la zone d'habitation 2 (HAB-2+j)
- PAP QE de la zone d'habitation 2 (HAB-2+k)

PAP QE des zones mixtes

- PAP QE de la zone mixte urbaine centrale (MIX-u+a)
- PAP QE de la zone mixte urbaine centrale (MIX-u+b)
- PAP QE de la zone mixte urbaine centrale (MIX-u+c)
- PAP QE de la zone mixte urbaine centrale (MIX-u+d)
- PAP QE de la zone mixte urbaine centrale (MIX-u+e)
- PAP QE de la zone mixte urbaine (MIX-u+f)
- PAP QE de la zone mixte urbaine (MIX-u+g)
- PAP QE de la zone mixte urbaine (MIX-u+h)
- PAP QE de la zone mixte urbaine (MIX-u+i)
- PAP QE de la zone mixte urbaine (MIX-u+j)
- PAP QE de la zone mixte urbaine (MIX-u+k)

PAP approuvés et en procédure

- PAP approuvé (UA-id)
- PAP en procédure (UA-id)

PAP QE des secteurs protégés

- PAP QE sauvegardé protégé des quartiers Belair et Hollerich (UPR-a)
- PAP QE sauvegardé protégé de Clausen (UPR-b)
- PAP QE sauvegardé protégé du quartier de la Gare (UPR-c)
- PAP QE sauvegardé protégé du Grund, de Pulvermuhl et du prolongement du Rham (UPR-d)
- PAP QE sauvegardé protégé du quartier de Limpertsberg (UPR-e)
- PAP QE des sites, monuments et éléments du petit patrimoine (UPR-sme)
- PAP QE sauvegardé protégé du Parc (UPR-p1)
- PAP QE sauvegardé protégé du plateau Bouchon (UPR-p2)
- PAP QE sauvegardé protégé du boulevard de la Pétrusse et ses alentours (UPR-p3)
- PAP QE sauvegardé protégé du Pfaffenthal (UPR-p4)
- PAP QE sauvegardé protégé de la Ville Haute (UPR-p5)
- PAP QE sauvegardé protégé de la Vallée Villas (UPR-p6)
- PAP QE sauvegardé protégé des Ensembles Sensibles - Quartier Gare (UPR-ens1)
- PAP QE sauvegardé protégé des Ensembles Sensibles - rue Auguste Fischer (UPR-ens2)
- PAP QE sauvegardé protégé des Ensembles Sensibles - Cité Ernest Hemingway Cessange (UPR-ens3)
- PAP QE sauvegardé protégé des Ensembles Sensibles - Cloriane de Gasperich (UPR-ens4)
- PAP QE sauvegardé protégé des Ensembles Sensibles - Quartier Hamm (UPR-ens5)
- PAP QE sauvegardé protégé des Ensembles Sensibles - Route d'Arlon (UPR-ens6)
- Immeubles pour lesquels une démolition et des nouvelles constructions principales peuvent être admises
- Immeubles pour lesquels une adaptation par surélévation peut être admise

PAP QE des zones d'activités économiques communales type 1

- PAP QE des zones d'activités économiques communales type 1 (ECO-C1)

PAP QE des zones spéciales d'activités économiques tertiaire

- PAP QE de la zone d'aéroport (AERO)

PAP QE des zones de bâtiments et d'équipements publics

- PAP QE des zones de bâtiments et d'équipements publics (SEP)

PAP QE des zones de gares ferroviaires, de tram et routières

- PAP QE des zones de gares ferroviaires, de tram et routières (GARE)

PAP QE des zones de sports et de loisirs

- PAP QE des zones de sports et de loisirs (REC)

PAP QE des zones de jardins familiaux et de cités jardinaires

- PAP QE de la zone de jardins familiaux (JARD-jf)
- PAP QE de la zone spéciale de cités jardinaires et jardins communautaires (JARD-cj)

Modification ponctuelle	Date d'approbation par le Ministre de l'intérieur	Date d'adoption par le Conseil Communal
N° 03	le 29 mars 2021	le 14 décembre 2020
N° 02	le 14 février 2020	le 16 décembre 2019
N° 01	Accord Ministre Intérieur pour procédure allégée du 7 juin 2018	le 9 juillet 2018

Date d'approbation par le Ministre de l'intérieur: le 5 octobre 2017
Date d'adoption par le Conseil Communal: le 28 avril 2017

Fond de plan: Ville de Luxembourg
Service de la Topographie et de la Géomatique
3 - Carte topographique 1:5.000 2013 actualisé 14.09.2015

ADMINISTRATION DE L'ARCHITECTE

SERVICE DE L'URBANISME ET DU DEVELOPPEMENT URBAIN

VILLE DE LUXEMBOURG

ZEYEN BAUMANN
Urbanisme Paysage
Architecture Ingénierie
L-1511 Luxembourg
T 26 20 26 - 1
www.zeyenbaumann.lu

Plan d'Aménagement Particulier "Quartiers Existants"

Plan de Repérage des PAP QE 3 - Centre Est

Date :	Echelle :	Plan n° :
le 29 mars 2021	1/2500	**PAP QE 3 - Centre Est** Partie graphique - version coordonnée