COMMUNE DE HOLLERICH
SECTION B DE BONNEVOIE
Lieu-dit "Mühlenweg".

Echelle 1 : 500

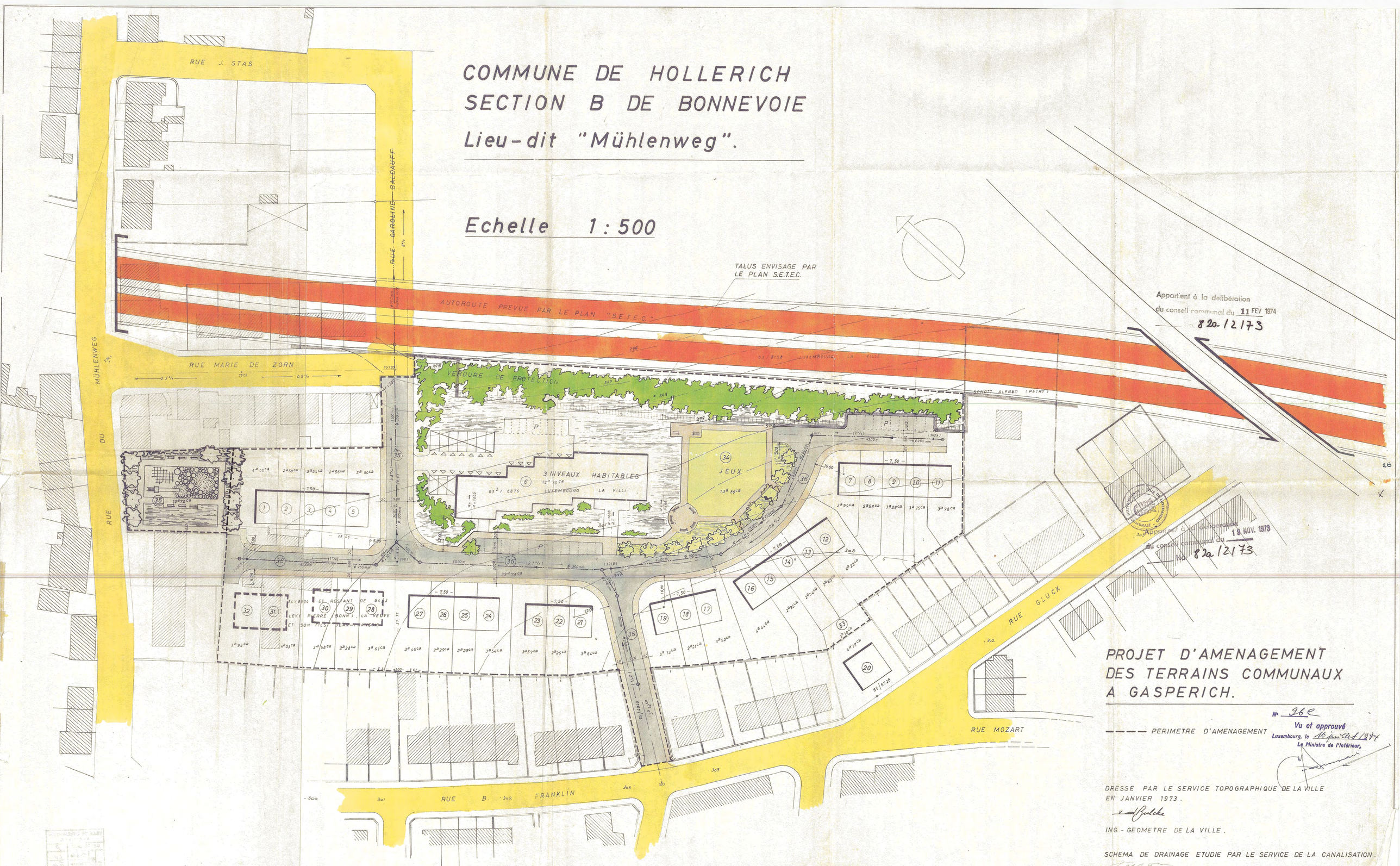

Apparient à la délibération
du conseil communal du 11 FEV 1974
820-12173

Appartient à la délibération
du conseil communal du 19 NOV. 1973
No 820/12173

PROJET D'AMENAGEMENT DES TERRAINS COMMUNAUX A GASPERICH.

No 26 e

Vu et approuvé
Luxembourg, le 16 juillet 1974
Le Ministre de l'Intérieur,

---- PERIMETRE D'AMENAGEMENT

DRESSE PAR LE SERVICE TOPOGRAPHIQUE DE LA VILLE EN JANVIER 1973.

ING.-GEOMETRE DE LA VILLE.

SCHEMA DE DRAINAGE ETUDIE PAR LE SERVICE DE LA CANALISATION.