E klenge Schrëtt fir mech **E grousse Schrëtt fir meng Ëmwelt**

EIST KLIMA

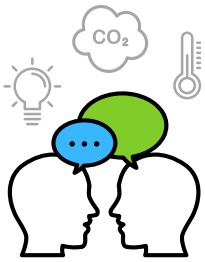

Ech starten oppen Diskussiounen zum Theema Klimaschutz.

Jidderee kann zum kollektive Bewosstsinn an zur Léisung bäidroen.

Ech ersetzen den Auto duerch de Vëlo oder den ëffentleche Verkéier.

Den Transport mécht 30% vu mengem CO_2-Foussofdrock aus.

Ech wiele lokalt Uebst a Geméis a vermeiden Déiereprodukter.

Eng vegan Ernärung reduzéiert d'CO_2-Emissiounen ëm d'Hallschent.

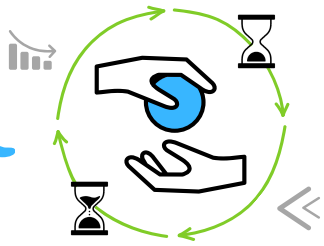

Ech kafen ëfters aus zweeter Hand an deele mat mengen Noperen.

D'Hierstellung vun neie Konsumgéigestänn verbraucht vill Energie.

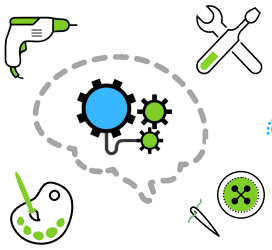

Ech gi kreativ a bastelen a baue selwer a flécke Saachen, déi futti sinn.

Esou wäertschätzen ech d'Saache méi a brauch net esou séier Neies.

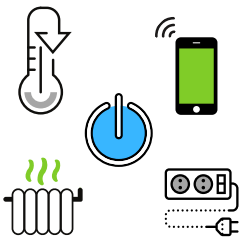

Ech hëtzen net op Maximum a loosse keng Maschinnen am Standby.

Mat klenge Geste kann ech Energie, CO_2 a Geld spueren.

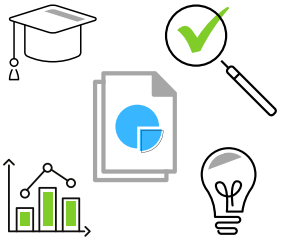

Ech interesséiere mech fir wëssenschaftlech Resultater iwwer de Klimawandel.

De Fokus sollt ëmmer op Fakte sinn, net op Gerüchter.

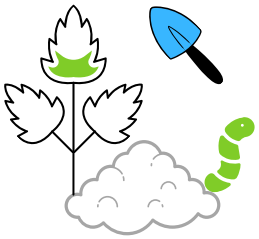

Ech planzen eenheemesch Blummen an dünge mäi Gaart mat Kompost.

Gesond lieweg Biedem späicheren CO_2 a sinn e Pilier vum Klimaschutz.

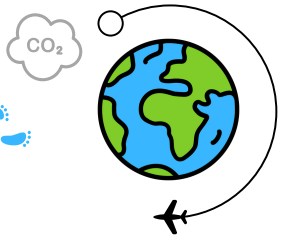

Ech envisagéieren de Fliger nëmme fir laang Strecken déi néideg sinn.

Fligere verbrauche vill Keroseng a sinn immens klimaschiedlech.

Méi zum Theema! → www.klengschrett.lu

Editeur:
Ëmweltberodung Lëtzebuerg a.s.b.l.
ebl.lu / info@ebl.lu

Partner:
natur&ëmwelt
VILLE DE LUXEMBOURG

Un petit pas pour moi **Un grand pas pour l'environnement**

NOTRE CLIMAT

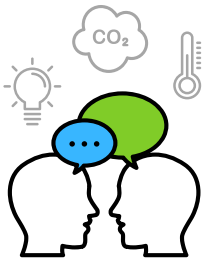

J'entame des discussions ouvertes sur le thème de la protection du climat.

Chacun peut contribuer à la conscience collective et aux solutions.

Je remplace la voiture par le vélo ou les transports en commun.

Les transports représentent 30% de mon empreinte carbone.

Je choisis des fruits et légumes locaux et j'évite les produits d'origine animale.

Le véganisme réduit de moitié les émissions de CO_2 liées à l'alimentation.

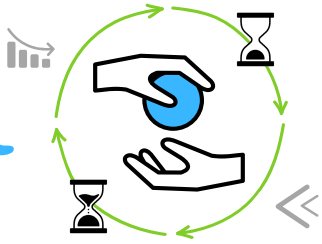

J'achète plus souvent d'occasion et je partage avec mes voisins.

La production de nouveaux biens consomme beaucoup d'énergie.

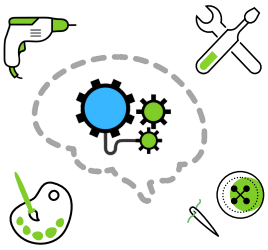

Je fais preuve de créativité pour bricoler et réparer les objets qui sont cassés.

Ainsi j'apprécie davantage les choses et je n'achète plus compulsivement.

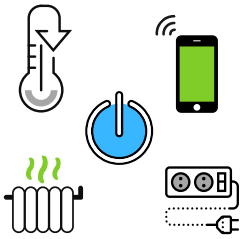

Je ne chauffe pas au maximum et ne laisse pas les appareils en veille.

Avec des gestes simples, j'économise de l'énergie, du CO_2 et de l'argent.

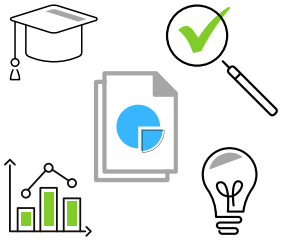

Je m'intéresse aux résultats scientifiques sur l'évolution du climat.

L'attention doit toujours se porter sur les faits, pas sur les rumeurs.

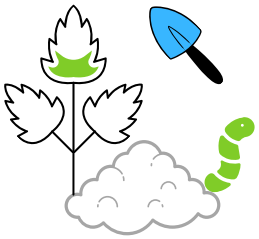

Je plante des fleurs indigènes et fertilise mon jardin avec du compost.

Les sols sains stockent du CO_2 et sont un pilier de la protection du climat.

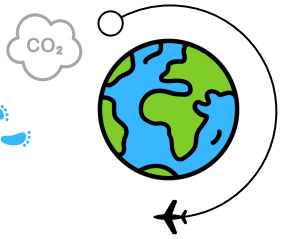

Je n'envisage l'avion que pour les longues distances qui sont nécessaires.

Les avions consomment beaucoup de kérosène nocif pour le climat.

Plus sur le sujet! → www.klengschrett.lu

Editeur:
Ëmweltberodung Lëtzebuerg a.s.b.l.
ebl.lu / info@ebl.lu

Partenaires:
YOUTH FOR CLIMATE Luxembourg
natur&ëmwelt
VILLE DE LUXEMBOURG