Elevation Rue de Muehlenbach Svt. F-F

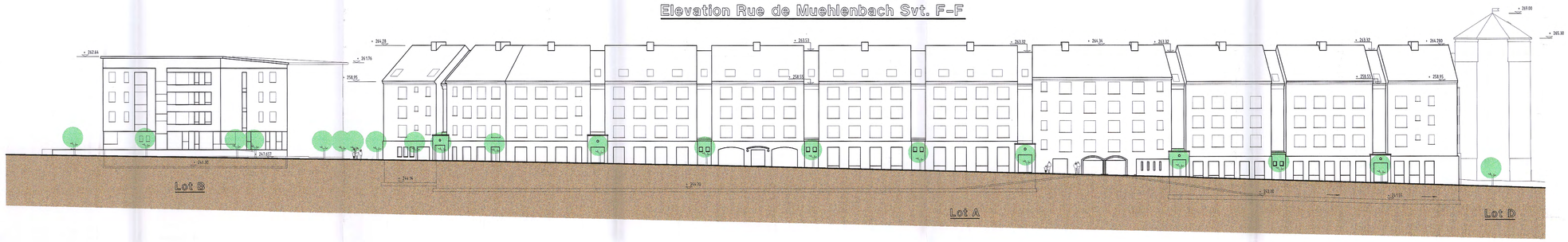

Coupe suivant A - A

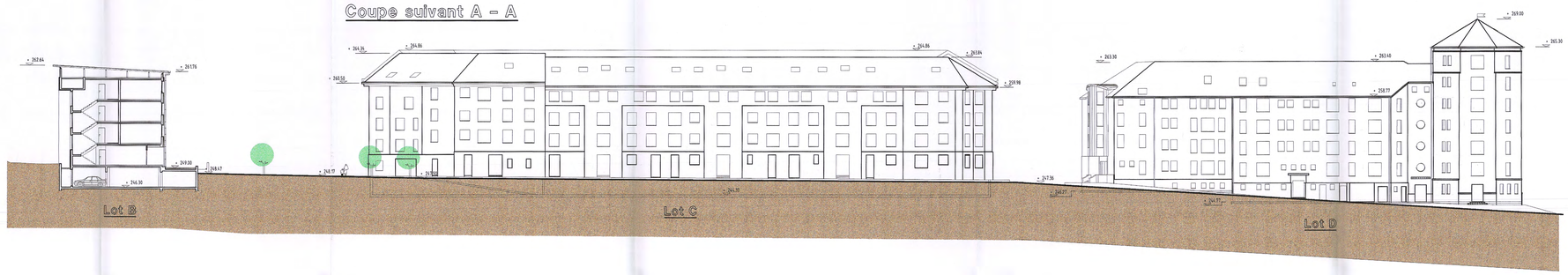

Coupe suivant B - B

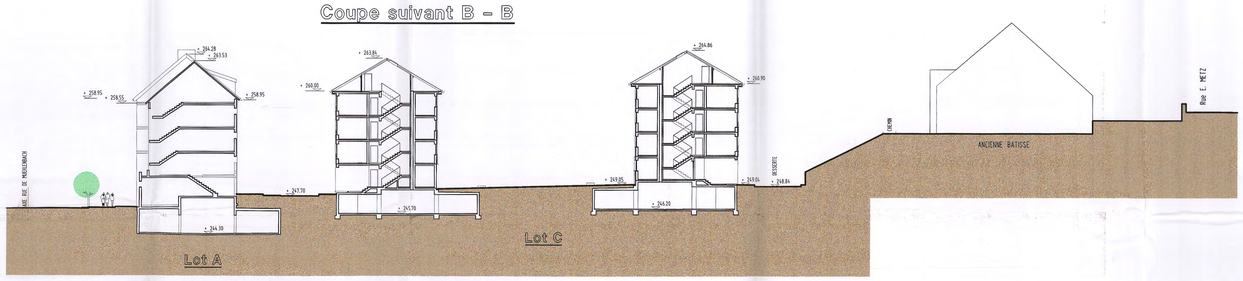

Coupe suivant C - C

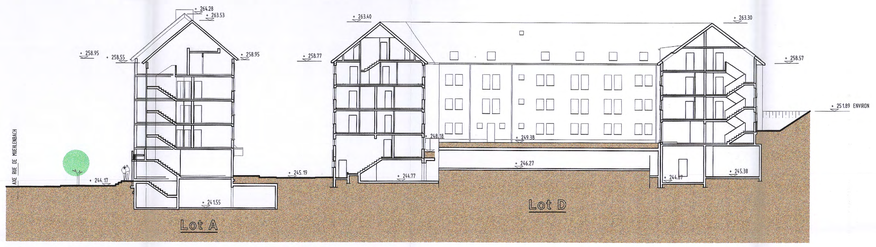

Le présent document fait l'objet
de ma décision du 15/03/99
référence 13021/13022
Le Ministre de l'Intérieur
Michel WOLTER

Appartenant à la deliberation
du conseil communal du 30 NOV. 1998
- 8 FEV. 1999 No. 820/7/90

POUR LE MAITRE DE L'OUVRAGE
FONDS POUR LE LOGEMENT A COUT MODERE

POUR LE BUREAU D'ETUDES
GEHL JACOBY & ASSOCIES ING.-CONSEILS

CE PLAN A ETE REALISE EN COLLABORATION
AVEC LES ARCHITECTES SUIVANTS :

ARCHITECTE PERRY WEBER	8, Um Kiem B.P. 14 L-8805 NIEDERÄNVEN tél : 34 88 22 fax : 34 89 03
ARCHITECTES ALAIN LEER	610 L-2016 LUXEMBOURG tél : 47 37 36 fax : 47 00 36
ARCHITECTE BUREAU BENG	4, Domaine Schlossgaad L-5444 ESCH/ALZETTE tél : 54 94 35 fax : 54 94 35
ARCHITECTES KLEIN & MULLER	1, Rue Paul Henkens L-1710 LUXEMBOURG tél : 43 85 85 fax : 43 22 83
ARCHITECTE ARLETTE SCHNEIDERS	25, Rue Felix de Blochausen L-1243 LUXEMBOURG tél : 40 63 40 fax : 40 63 39

VILLE DE LUXEMBOURG
20 OCT. 1997
SERVICE D'URBANISME

NOTA :
CE PLAN EST A CONSULTER AVEC PLAN 92068-P.A.P.01

MAITRE D' OUVRAGE :

FONDS POUR LE LOGEMENT
A COUT MODERE

Lotissement "EECHERSCHMELZ-MILLEBACH" à Luxembourg

OBJET : PLAN D'AMENAGEMENT PARTICULIER / ELEVATION ET COUPES

INDICE	DESSINE	CONTROLE	DATE	MODIFICATION
B	T.P.		25.03.98	MISE A JOUR
A	L-NEY		16.09.97	MISE A JOUR

ENTRÉE
10 OCT. 1998
FONDS POUR LE LOGEMENT
A COUT MODERE

GEHL JACOBY & ASSOCIES
INGENIEURS-CONSEILS s.a r.l.
127, rue de Muehlenbach
L-2168 Luxembourg
Tel.: 42 68 90 Fax: 42 68 96

TOUTES LES MESURES SONT A VERIFIER SUR PLACE PAR L'ENTREPRENEUR

ECHELLE: 1/250		
DESSINE	L. NEY	26.08.97
CONTROLE	M. EWEN	26.08.97

92068-P.A.P. 02 B