

COUPE CC

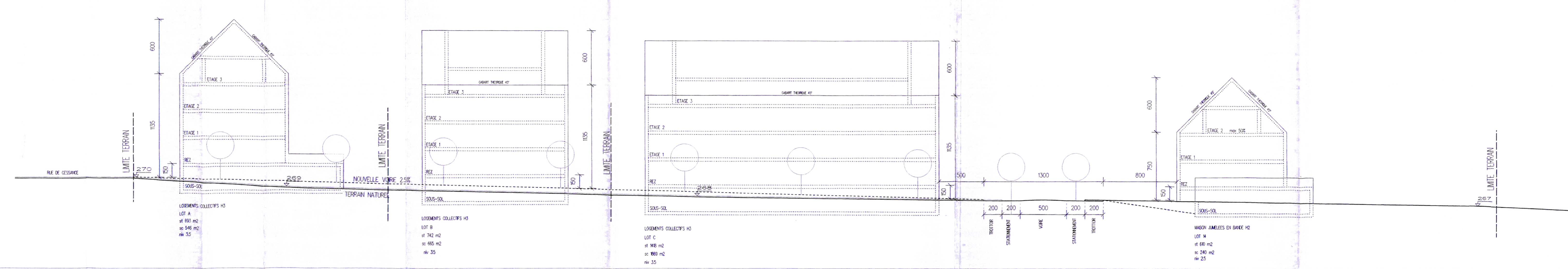

COUPE AA

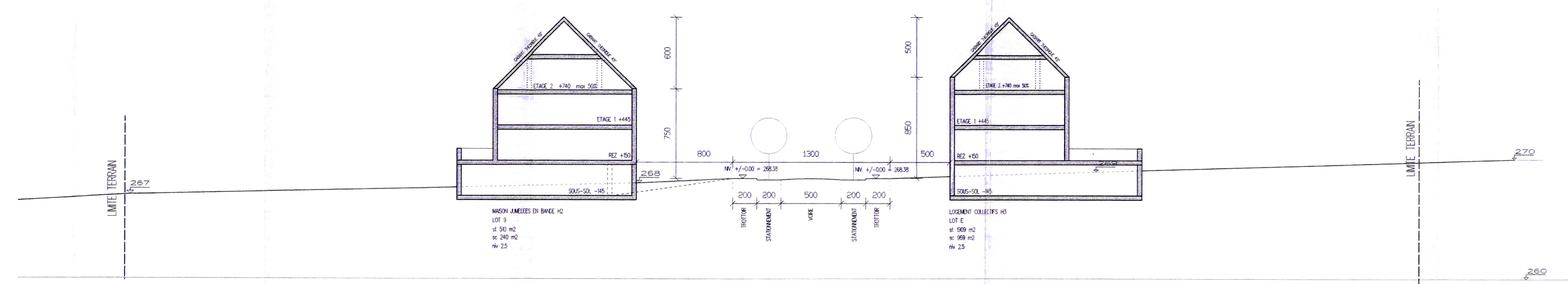

COUPE BB

projet no	510	plan no	A0	échelle	1/200	date	12/07/1999
VILLE DE LUXEMBOURG							
26 OCT. 2001							
URBANISME-PDB							
g							
f							
d	24/02/2001	Mise O.M.U.					
c	24/12/2000	Mise au point condition maison jumelée en bordure					
b	28/02/1999	MISE A JOUR					
a	20/09/1999	MODIFICATION AJOUTE COUPE CC					
NOTE	DATE	MODIFICATIONS					

appartient à l'approbation définitive
du conseil communal du
31 janvier 2005
référence n° 82a/3/97

CHACUN NOUVEAU REVISION FINALE ET MODIFIEE POUR LES PLUS PRECEDENTS DE PLANS NE PEUT ETRE FORMEE A UN TERS SANS L'INTERMEDIATION DE L'ARCHITECTE RESPONSABLE D'OFFICE DE L'URBANISME QUI TRAVAILLE EST TENUE DE CONTRÔLER TOUTES LES COPIES AVANT D'EMETTRE LES PLANS ET DE SIGILLER SANS DELAIS TOUTE DIFFERENCE A L'ARCHITECTE IL EST STRICTEMENT INTERDIT DE PRENDRE UN DECRET NON NOTE EN LIEU D'UNE RESOLUTION PREALABLE TOUTE COPIE DE LA REVISION ARCHITECTE LE NON RESPECT DE CE NOTA ENTRAINE L'EXTENSION ET LA BELLE RESPONSABILITE DE L'URBANISME

GUBBINI & LINSTER H. rue ROBERT STUMPER
L-2557 LUXEMBOURG
TEL (00352) 46 51 35
FAX (00352) 46 51 38
architectes

PROJET **PLAN D'AMENAGEMENT PARTICULIER**
M GRUENDGEN' à CESSANGE (LOGINTER)

appartient à la délibération
du conseil communal du **02 DEC. 2002**
No. 82a/3/1997
Référence: **15099-26C**
à ma décision de ce jour.
Luxembourg, le **19.04.06**
Le Maire, M. THOMAS
et de l'aménagement du Territoire.

LOGINTER
18, RUE DE LA GARE L-7535 MERSCH

pour le maître d'ouvrage
pour l'architecte

projet no	510	plan no	AP 004d	échelle	1/200	date	12/07/1999
-----------	-----	---------	---------	---------	-------	------	------------