

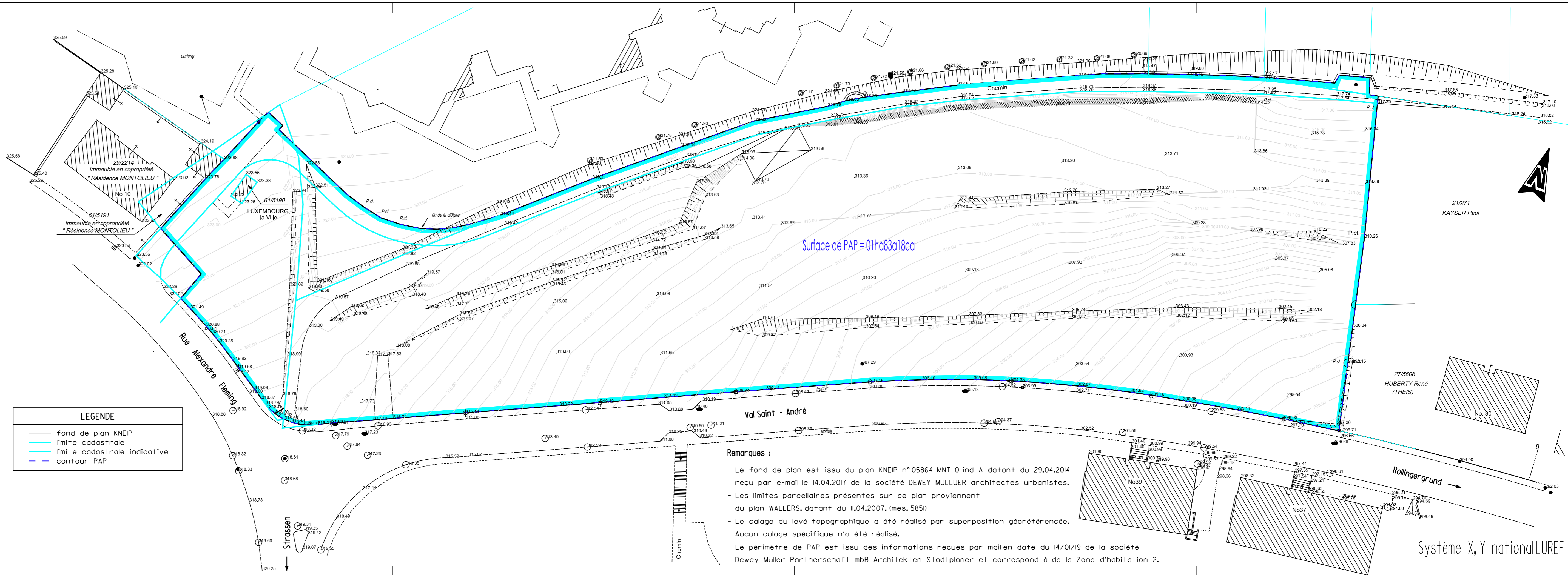

GEOLUX G.O. 314
 Bureau de Géomètres Officiels
 57, Route d'Esch | L-3332 FENNANGE
 Tél. : +352 26 84 54 90 | Fax : +352 26 84 54 91
 E-mail : officiel@geolux314.lu | Web Site : www.GEO314.eu

Parcelles 14/6493, 16/6491, 18/6487, 18/6488, 19/6494,
 19/6495, 19/6496, 61/5190, 61/6499, 61/6500 et 61/6501
 Commune de LUXEMBOURG - Section A

Ce plan n'est valide que s'il comporte la signature du contrôleur et le cachet GEOLUX G.O. 3.14.

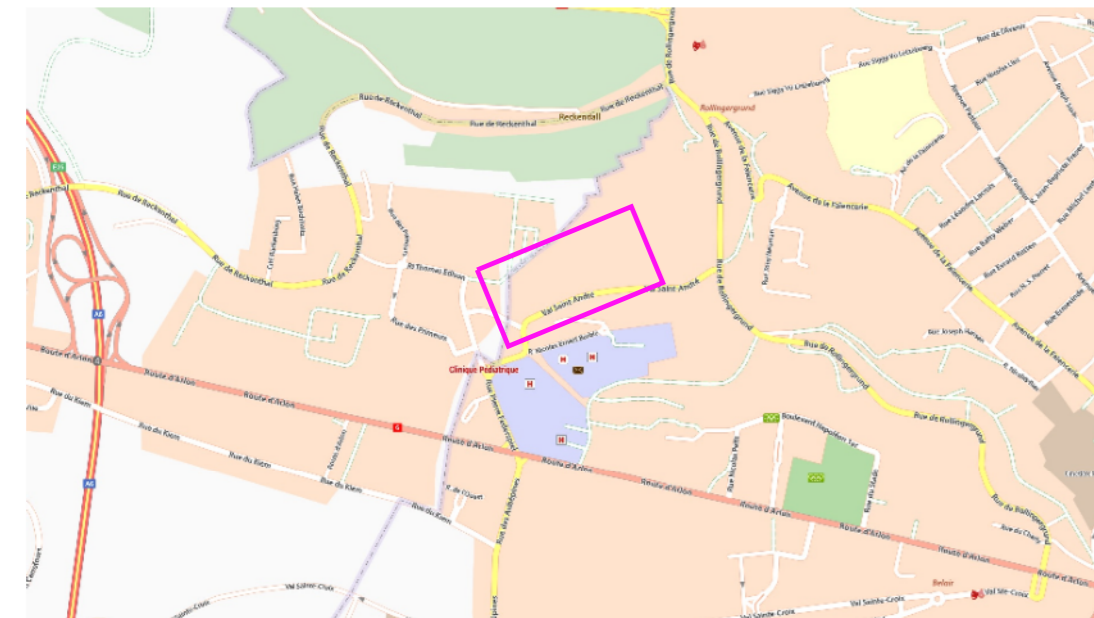

Surface de PAP = 01ha83a18ca

LEGENDE	
	fond de plan KNEIP
	limite cadastrale
	limite cadastrale indicative
	contour PAP

- Remarques :
- Le fond de plan est issu du plan KNEIP n°05864-MNT-01ind A datant du 29.04.2014 reçu par e-mail le 14.04.2017 de la société DEWEY MULLUER architectes urbanistes.
 - Les limites parcellaires présentes sur ce plan proviennent du plan WALLERS, datant du 11.04.2007. (mes. 5851)
 - Le calage du levé topographique a été réalisé par superposition géoréférencée. Aucun calage spécifique n'a été réalisé.
 - Le périmètre de PAP est issu des informations reçues par mail en date du 14/01/19 de la société Dewey Muller Partnerschaft mbB Architekten Stadtplaner et correspond à de la Zone d'habitation 2.

C	14/01/19	HEV	LAB	Ajout du périmètre de PAP	
B	20/04/17	HEV	LAB	Modification du système de coordonnées	
A	14/04/17	HEV	LAB		
Indice	Date dessin	Des.	Ctr.	Sign.	Modifications

PLAN DE CALAGE

Dossier VDR
 N°du Plan : 17-602074-CAL-1

Client : FONDS DU LOGEMENT

Date du levé : /
 Echelle : 1/500